

Directorate of Industrial Collaboration

Ministry of Industry

Procedure for Issuing the Recommendation on Import for Chemical and Related Substances

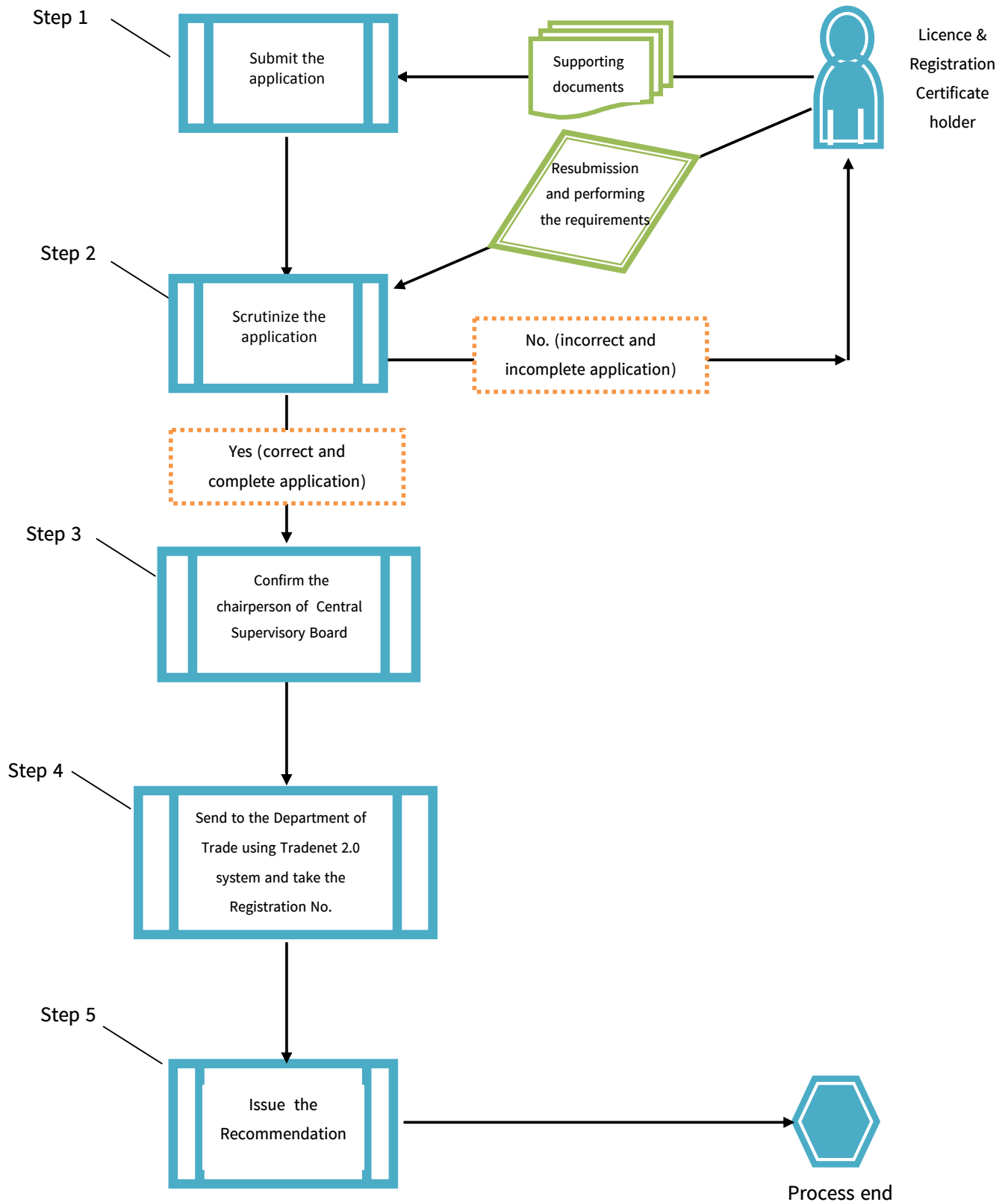

ဓာတုပစ္စည်းနှင့်ဆက်စပ်ပစ္စည်းများ
ပြည်တွင်းသို့တင်သွင်းခြင်းအတွက် ထောက်ခံချက်လျှောက်ထားခြင်း
(နည်းဥပဒေ ၂၀)

နေ့စွဲ၊ - -

သို့

ဥက္ကဋ္ဌ

ဓာတုပစ္စည်းနှင့်ဆက်စပ်ပစ္စည်းများအန္တရာယ်မှတားဆီးကာကွယ်ရေး

ဗဟိုကြီးကြပ်ရေးအဖွဲ့

နေပြည်တော်

အကြောင်းအရာ။ ဓာတုပစ္စည်းနှင့်ဆက်စပ်ပစ္စည်းများ ပြည်တွင်းသို့တင်သွင်းခြင်းအတွက်
ထောက်ခံချက်လျှောက်ထားခြင်း

ဓာတုပစ္စည်းနှင့်ဆက်စပ်ပစ္စည်းများ ပြည်တွင်းသို့တင်သွင်းခြင်းအတွက် ထောက်ခံချက်
ထုတ်ပေးပါရန် လျှောက်ထားအပ်ပါသည်။

- ၁။ လျှောက်ထားသူ
 - (က) အမည် -----
 - (ခ) ကုမ္ပဏီ သို့မဟုတ် လုပ်ငန်းအမည် -----
- ၂။ နိုင်ငံသားစိစစ်ရေးကတ်ပြားအမှတ် -----
သို့မဟုတ် နိုင်ငံခြားသားမှတ်ပုံတင်အမှတ် -----
- ၃။ အမြဲတမ်းနေရပ်လိပ်စာ -----
- ၄။ ဆက်သွယ်ရန်ဖုန်းနံပါတ် သို့မဟုတ် -----
ဖက်စ်(Fax)နံပါတ် သို့မဟုတ် e-mail လိပ်စာ -----
- ၅။ ပြည်တွင်းသို့တင်သွင်းလိုသည့်ဓာတုပစ္စည်း
နှင့်ဆက်စပ်ပစ္စည်း၏
 - (က) အမည် -----
 - (ခ) စံချိန်စံညွှန်း -----
 - (ဂ) ထုပ်ပိုးသည့်ပုံစံ
 - (၁) အမျိုးအစား -----
 - (၂) အရွယ်အစား -----
 - (၃) ပမာဏ -----

(ကီလိုဂရမ် သို့မဟုတ် လီတာ)

- ၆။ တင်သွင်းလိုသည့်ပမာဏစုစုပေါင်း _____
(ကီလိုဂရမ် သို့မဟုတ် လီတာ)
- ၇။ ဝယ်ယူမည့်ဈေးနှုန်း _____
- ၈။ တင်သွင်းလိုသည့် (ရက်/လ/ခုနှစ်) _____
- ၉။ တင်သွင်းမည့်
 - (က) နိုင်ငံ _____
 - (ခ) မြို့ _____
 - (ဂ) ဆိပ်ကမ်း _____
- ၁၀။ လက်ခံလိုသည့်ဆိပ်ကမ်း _____
- ၁၁။ လျှောက်လွှာနှင့်အတူ ပူးတွဲတင်ပြသည့် အထောက်အထားနှင့် စာရွက်စာတမ်းများ-
 - (က) ပြည်တွင်းသို့တင်သွင်းမည့် ဓာတုပစ္စည်းနှင့်ဆက်စပ်ပစ္စည်းနမူနာ၊
 - (ခ) အရောင်းအဝယ်စာချုပ်မိတ္တူ၊
 - (ဂ) အန္တရာယ်ကင်းရှင်းမှုအဆင့် မှတ်တမ်းလွှာ(MSDS)။

(လျှောက်ထားသူလက်မှတ်)
အမည် -----

**Applying the Recommendation for
Import of Chemical and Related Substances
(Rule 20)**

Date . . .

To

Chairperson

The Central Supervisory Board on Prevention of Hazard from Chemical and
Related Substances

Nay Pyi Taw

**Subject: Applying the Recommendation for Import of Chemical and Related
Substances**

May I apply to issue the recommendation for import of chemical and related
substances.

1. Applicant
 - (a) Name
 - (b) Name of Company or Business
2. National Registration Card No.
(Citizenship Scrutiny Card No.) or
Foreigner Registration Card No.
3. Permanent Address
4. Contact Phone or Fax or e-mail address
5. Chemical and Related Substances
which are wanted to import
 - (a) Name
 - (b) Standard and Specification
 - (c) Packing Appearance
 - (1) Type
 - (2) Size
 - (3) Quantity (Kg or L)

6. Total quantity which is wanted
to import (Kg or L)
7. Purchasing Price
8. (Day/Month/Year) which is wanted
to import
9. The Place to be imported
(a) Country
- (b) City
- (c) Port
10. Port which is wanted to accept
11. Recommendation letters and documents which are submitted as attachment
together with application:
 - (a) the sample of the chemical and related substance which will be imported;
 - (b) a copy of trade contract;
 - (c) the Material Safety Data Sheet (MSDS).

.....
(Signature of Applicant)
Name.....